فلوچارت فرآیند تغییر آدرس موسسات پزشکی و پیراپزشکی

آدرس سامانه الکترونیکی :
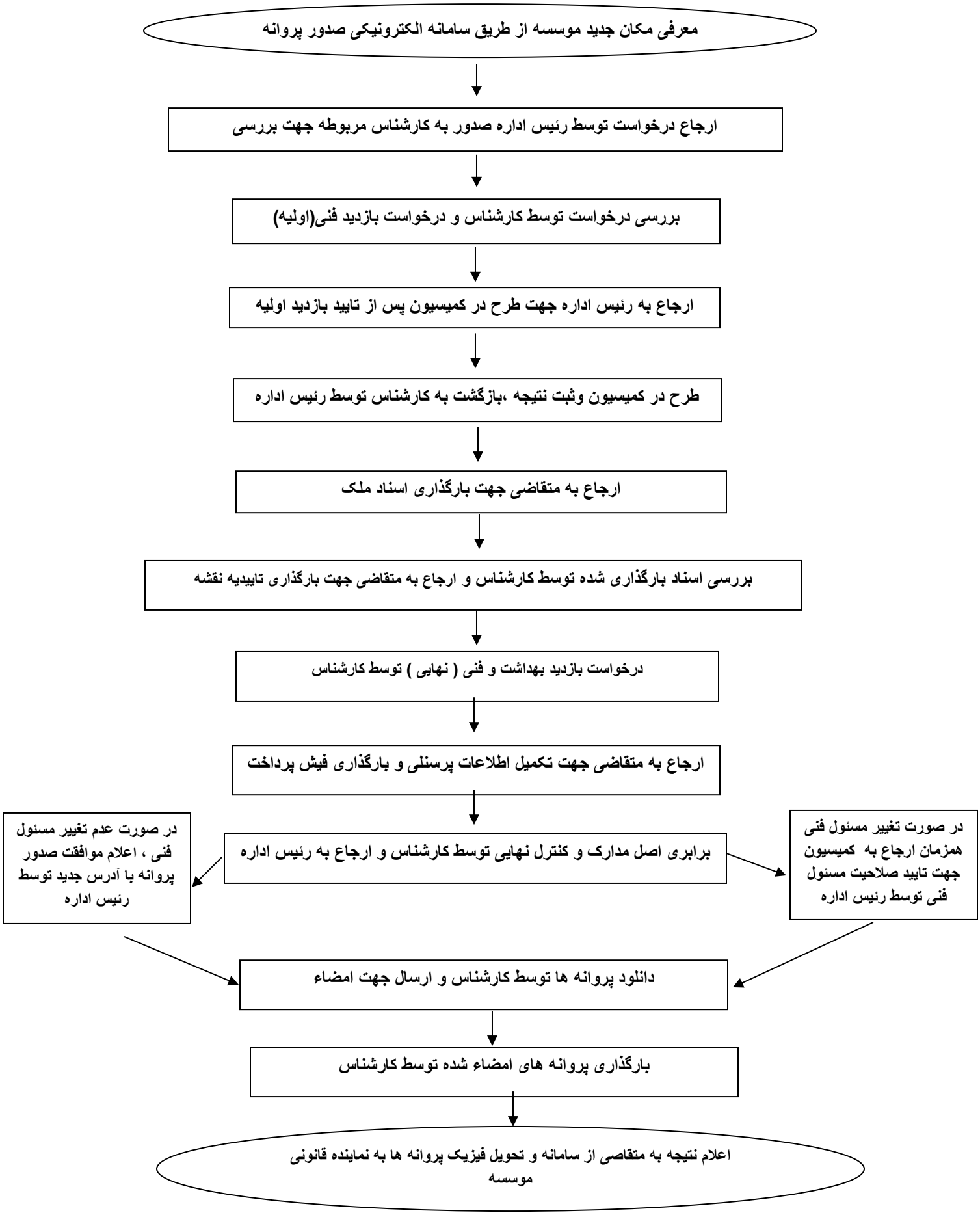
parvaneh.behdasht.gov.ir